

Profil kanalizaciji sanitarnej Sistn.5 - k7.2 i k7.3

skala 1:100/200

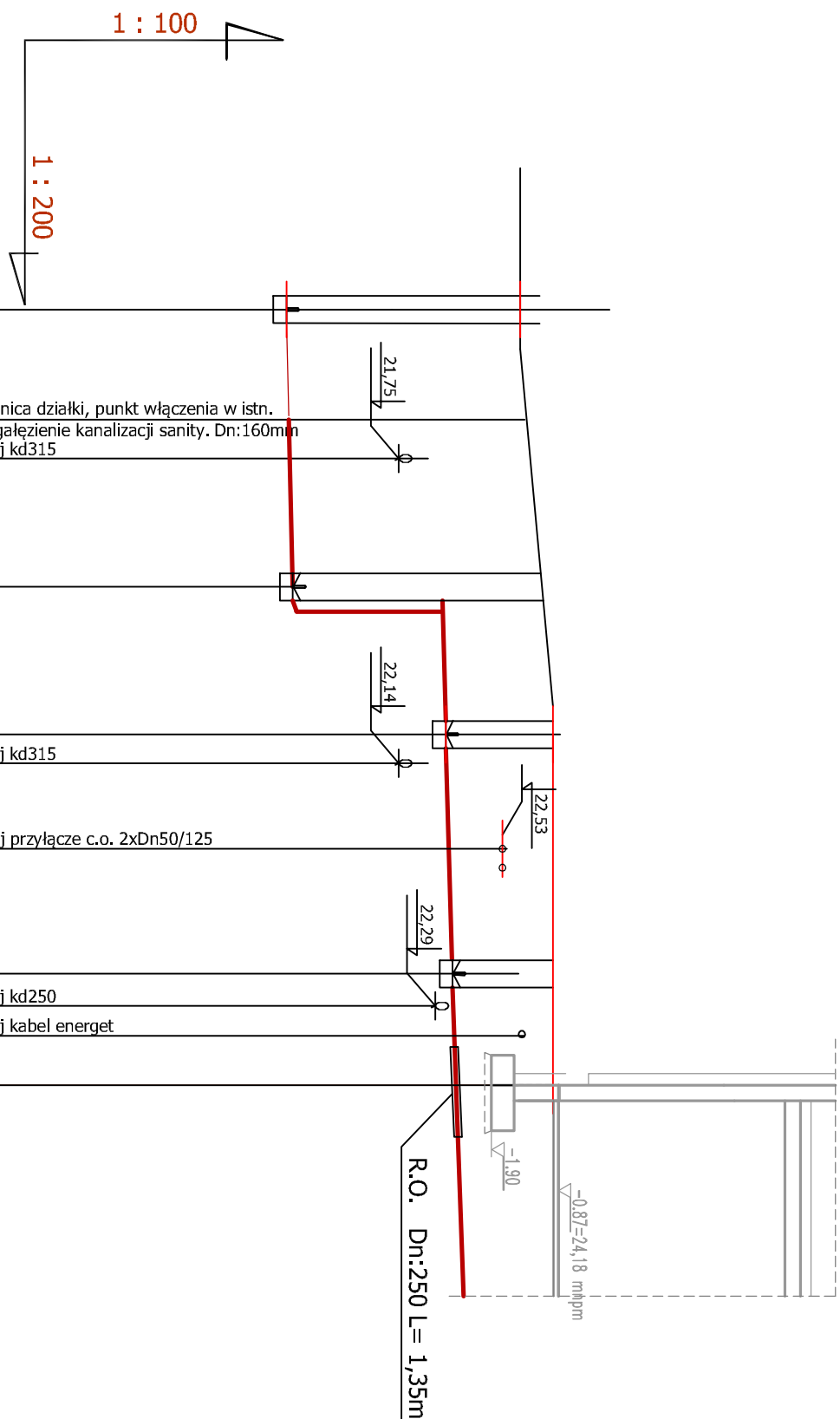

Rzędna terenu	23,60	23,65	23,67	23,80	24,10	24,10	24,10	24,20	24,20	24,20					
Rzędna dna rurociągu	20,32	20,37	20,39	20,43	22,50	22,59	22,60	22,64	22,70	22,74	22,78	22,84			
Zagłębienie do dna rur.	3,28	3,28	3,28	3,37	1,30	1,51	1,50	1,46	1,50	1,46	1,42	1,36			
Materiał															
Długość/spadek															
Odległości	-3,40	0,00	1,20	3,60	9,60	10,50	13,10	16,90	17,90	18,80	20,30				
												3,60m 1,5%	6,0m 3,0%	7,30m 1,5%	3,40m 4,0%

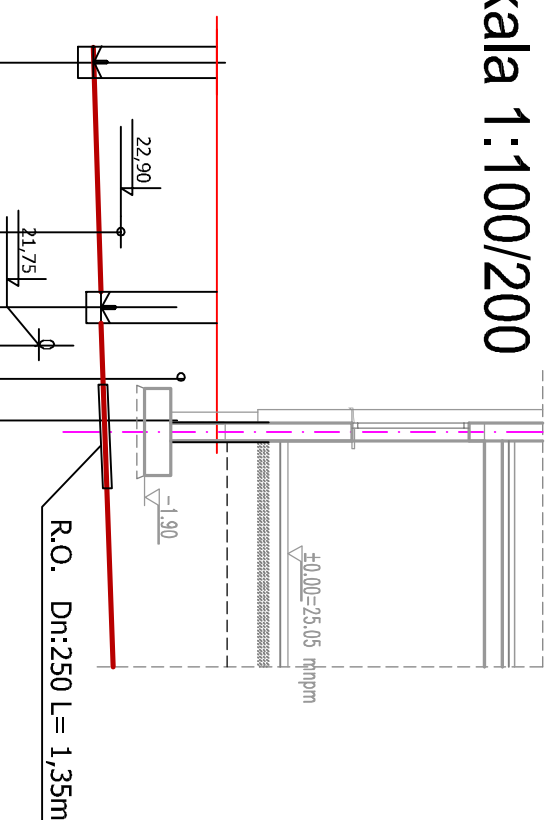

0,00		1,51	22,59	24,10
		1,45	22,65	
		1,48	22,72	24,20
4,50				
6,50		1,45	22,75	24,20
7,50		1,41	20,79	24,20
8,50				
9,50		1,33	22,87	24,20

Sist.5	k7.1	S7.4	S7.1	S7.2	k7.2
--------	------	------	------	------	------

S7.1 S7.3 k7.2

PATIO - PRACOWNIA PROJEKTOWA 71-250 BEZRZECZE UL. RAJSKA 1 tel. 693 226 079				PAB	
nazwa: PROJEKT ARCHITEKTONICZNO - BUDOWLANY				rysunek: PROFIL KANALIZACJI SANIT.	
branża: SANITARNĄ				Sist 5 - K7 2 i K7 3	
inwestor: KARIŃSKIE TOWARZYSTWO BUDOWNICTWA SPOŁECZNEGO SP. Z O.O.				obiekt budowlany: BUDYNEK MIĘSIKALNY WIELO-RODZINNY NR 7, PRZYMIESZKA WOD-KAN	
78-230 KARTLINO ul. Wojska Polskiego 1				adres obiektu budowlanego: 78-230 Kartlino ul. Koszałńska dz. nr 200, 211 obpę 0003, jednostka ewid. Kartlino	
problem: specyficzne grawitacyjne w zakresie sfery Iniz, Turz gresz, went., gaz., wodoci., kłanek.		Nr upr.:		Podpis	
mgr Inż. Bogdan Turu		UAM/N72/1090/261			
problem: sprawozdanie z specjalności:		UAM/N7342/104/02			
mgr Inż. Jolanta Szymańska		UAM/N7210/180/08:			
PRAWA AUTORSKIE ZASTRZEŻENIE - projekt chroniony prawem autorskim zgodnie z art. 1 i nast. Ustawy o Prawie Autorskim i Prawach Pokrewnych z dn. 4 (lutego 1994r. (DZ.U. nr 24 poz 83 z 23.02.95)					
data oprac:				skala:	
06. 2021				1:100/200	
3					